

基隆市立安心幼兒園



快樂上學趣

112學年度親師座談會

時間:112年08月19日(六)上午09:00
地點:各班教室
分享者:全體行政同仁

認識

安

心

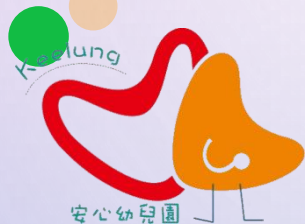

民國51年成立第一所社區托兒所，迄今已有60年歷史，當時的各社區托兒所初期皆是利用里民會堂之設備，環境因陋就簡，為因應時代的變遷

本園及各分所成立於民國85年5月2日為基隆市立托兒所，設置15個分所

101學年度幼托整合，更名為基隆市立安心幼兒園，朝向多元化服務的目標
硬體/軟體不斷充實 紮根播種 欣欣向榮



光華分班	
幼幼/草莓班	1班
小/企鵝班	1班
中/微風班	1班
大/蜜蜂班	1班



本園	
幼幼/橘子班	1班
小/白兔班	1班
中/星星班	1班
大/鍬形蟲班	1班
大/獨角仙班	1班



八斗分班	
大中小/海豚班	2班



百福分班	
中小/月亮班	1班
大/螢火蟲班	1班

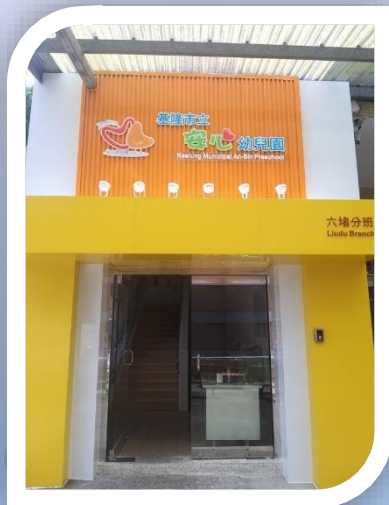

六堵分班	
幼幼/蘋果班	1班
中小/太陽班	1班
大/瓢蟲班	1班

安心好夥伴 - 112學年度行政組織架構

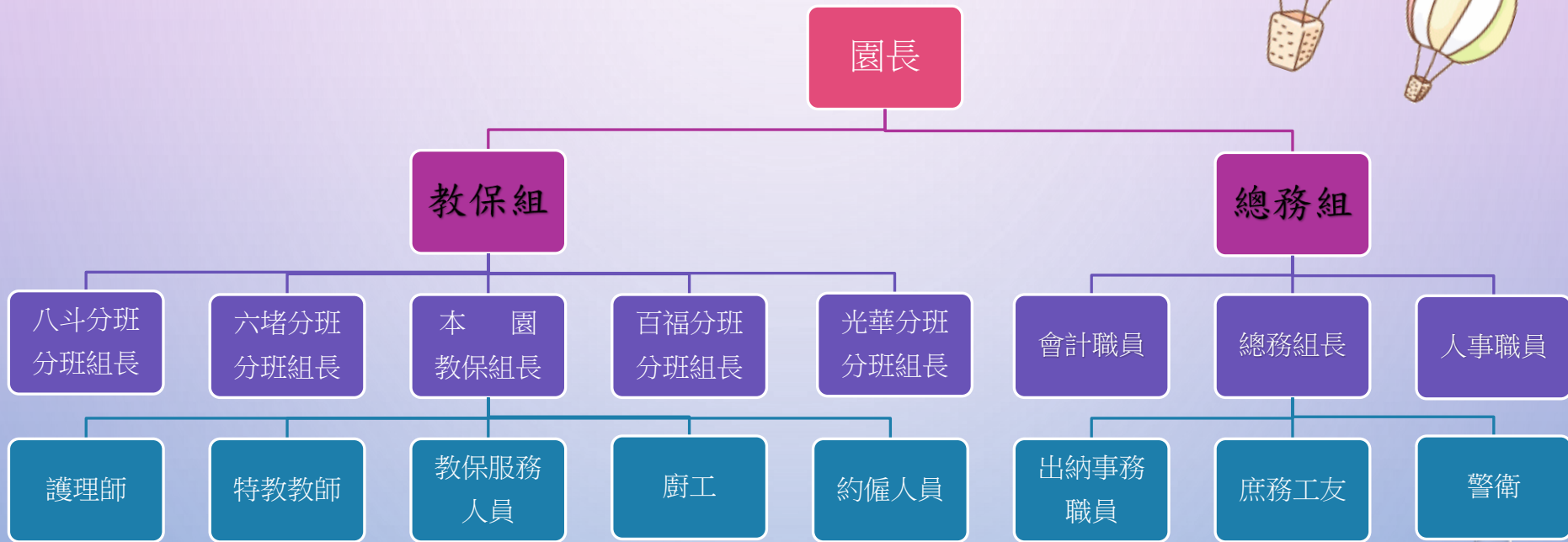

林滋貴園長 小檔案



學歷

- ◆臺北市立大學幼教在職碩士班
- ◆花蓮師範學院幼兒教育學系
- ◆德育護專幼保科

經歷

- 基隆市立過港幼兒園園長 8 年
- 中央教育部國教署承辦人
- 基隆市政府教育處商借教師6年
- 基隆市立建德幼稚園
- 基隆市東光國小附幼教師
- 基隆市正濱國小附幼教師兼任園長

現任

- 基隆市教保輔導團召集人
- 教育部專業發展輔導專案輔導人員

安心大家族~行政團隊



職稱/班級	成員
總務組長	杜0婷
會計	林0喻
出納	柯0如
人事	簡0玫
教保組長	李0華
職員	潘0欣/郭0梅
護理師	張0遠/黃0晏
特教老師	程0君/林0豪
約僱人員	黃0毅

安心大家族~本園家族



職稱/班級	成員
分班組長	李0華
幼幼/橘子班	端木0珠/魏0娟
小/白兔班	詹0昕/林0淇
中/星星班	戴0鳳/鄒0芸
大中/鋤形蟲班	王0婷/江 0
大/獨角仙班	陳0伊/郭0樂
廚工	范0雲/陳0玲
警衛	林0德

安心大家族~八斗家族



職稱/班級	成員
分班組長	黃秀文
海豚班	黃秀文/吳美月/ 黃家涵
廚工	鄭玉萍
警衛	楊宗慶

安心大家族~六堵家族



職稱/班級	成員
分班組長	洪玉如
幼幼/蘋果班	葉素玲/徐育瑾
中小/太陽班	洪玉如/練欣盈
大中/瓢蟲班	朱盈臻/洪伊圻
廚工	黃秀真
警衛	林文國

安心大家族~百福家族



職稱/班級	成員
分班組長	陳佳婷
中小/月亮班	陳夏恩/黃萱旻
大中/螢火蟲班	陳佳婷/陳端君
廚工	林貴美
警衛	廖登明

安心大家族~光華家族



職稱/班級	成員
分班組長	李青珊
幼幼/草莓班	石小華/陳奕婷
小/企鵝班	胡愛蘭/李青珊
中/微風班	陳麗琴/林思瑜
大/蜜蜂班	范姜寶招/王亮云
廚工	熊海莉/曾詮瑜
庶務工友	薛坤/陳雲蓁
警衛	池禧光



幼兒園願景

安然自信 心想事成

生活，「安」然自信



學習，「心」想事成



杜威說~

教育即生活，從做中學
幼兒園

是孩子第二個家

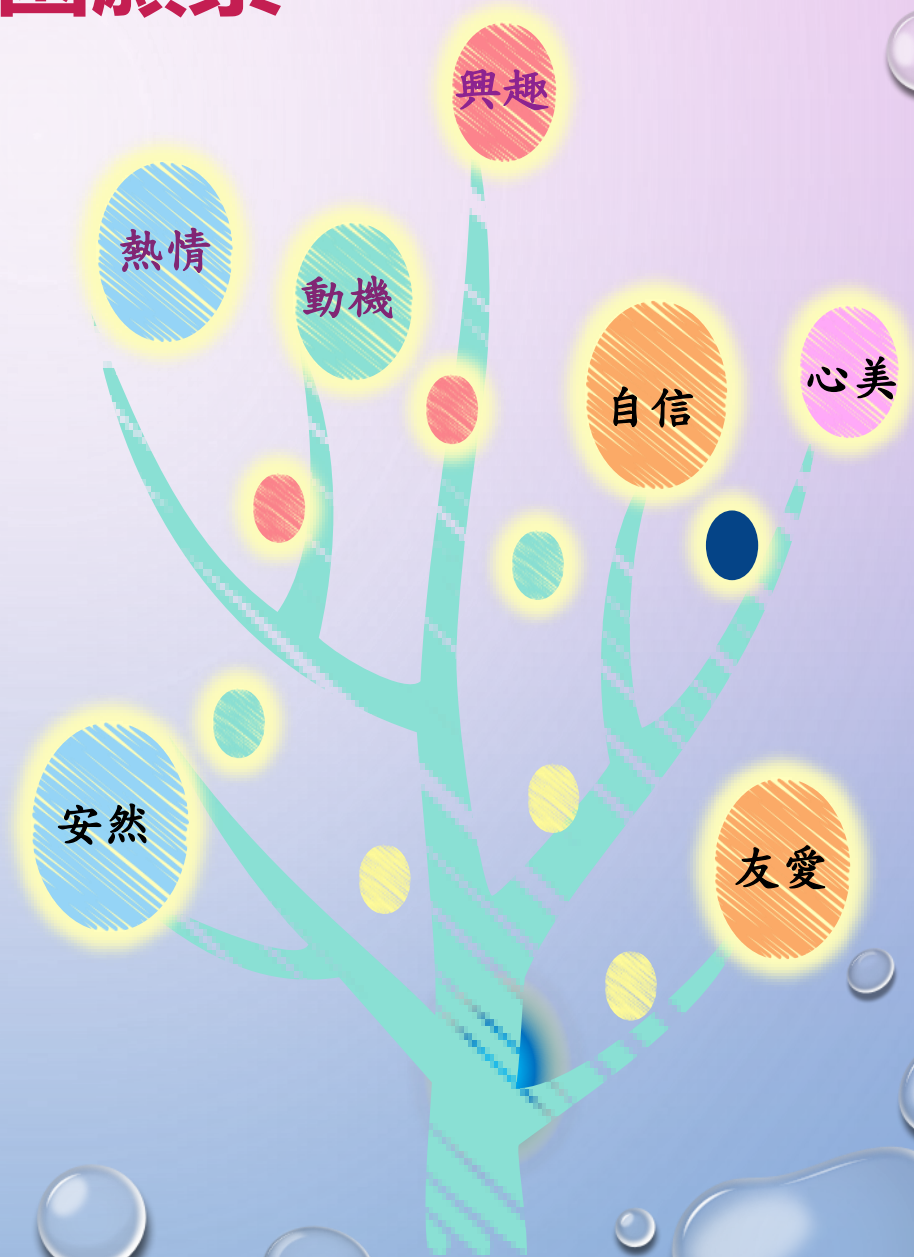

教育核心目標

重視幼兒學習經驗歷程，
以培養創新思維全人發展為目的



杜威做中學觀點

學習區規劃

開放教育逐步實踐

例行性活動融入



多元學習區探究

學習區的自主遊戲
與探究學習



深入探究
精進個別化課程



小組合作學習

學習區課程

理論實務結合

研究探究創新

課程架構

學習區的自主遊戲與探究學習

幼兒是學習的主體

動態調整

(觀察 評量)

學習區目標和
內涵

- 幼兒在學習區內獲得的概念與能力
- 概念發展與能力階段序階

動態調整

(觀察 評量)

素材(教具)分析

- 分析素材所涉及的概念/能力與使用方式
- 整合素材 深入多元使用效益

持續進行

幼兒學習經驗交織

- **學習區內**的經驗交流
 - ✓ 即時社會互動
 - ✓ 非即時的經驗傳承
- **學習區間**的經驗交流
 - ✓ 以孩子為媒介的經驗交織
 - ✓ 議題整合式的經驗交流

教師引導與資源

- 有意義的問題
- 引發探究議題
- 提供催化劑

資料來源:學習區的自主遊戲與探究學習

台灣台中愛彌兒幼兒園課程發展與實踐

全園性重要行事曆

重要事項	重要活動
08/30(三)開學日	08/19(六)上午親師座談會
09/23(六)調整上班上課補10/09(一) 國慶連假	09/01(五)~09/10(日)辦理本學期註冊繳費
09/29(五)中秋節放假	09/21(四)國家防災日避難演練
10/09(一)國慶日調整放假 10/10(二)國慶日放假	10/14(六)下午 親職講座-阿德勒正向教養-以鼓勵建造孩子
01/01(一)元旦放假	預定10/18(三)中小幼親子戶外教育活動-本園、八斗 預定10/19(四)中小幼親子戶外教育活動-六堵、百福、光華
01/19(五)結業式/當日無延長照顧服務 01/20(六)寒假開始	預定11/14(二)大班畢業挑戰-本園、六堵 預定11/15(三)大班畢業挑戰-八斗、百福、光華
02/15(三)寒假結束	12/17(日)期末親子闖關活動
02/16(四)下學期開學日	預定01/10~01/12大班戲劇體驗活動

- ◆ 教保資源中心預估共有5場(園內會有保留名額，基於公平原則，每位幼兒以不超過2次為原則，報名後無故未到者，視同棄權下次機會)
- 09/17親子桌遊、10/14親子體能、11/18親子藝術、12/02親子花藝、01/06親子廚房

基隆市立安心幼兒園—安心本園

111學年度第一學期幼兒作息時間表

中星星班 老師：郭澄樂、陳熾伊

作息時間表

以本園為例

時間	星期一	星期二	星期三	星期四	星期五
08:00-09:00	入園/整理個人物品/自由探索/晨光時間				
09:00-09:30	點心時間				
09:30-11:00	學習區探索 (選區/實作/收拾/分享回饋檢討)				全園活動
11:00-12:00	大肌肉活動				社區踏遊
12:00-12:30	午餐時間				
12:30-13:00	刷牙盥洗/故事時間				
13:00-14:30	午睡時間				
14:30-15:00	收拾寢具/生活自理				
15:00-15:30	點心時間				
15:30-16:00	綜合活動/放學時間 (學習區回顧與計畫/個人挑戰)				

親師溝通

~我怎麼知道孩子在學習生活情形

◆每天接送幼兒時間

◆週五通知單/幼兒學習區紀錄/假日分享/
親子共讀/月報

面對面/通知單及學習紀錄

●幼幼班親師聯絡簿

●小中大班透過電話(部分分班有官方line)/班級
社團私訊班導師

電話/Messenger/班級社團

●班級不公開社團每周五定期上傳幼兒學習照片

●透過說明會說明學校行政作為

新生家長說明會/期初親師座談會

親職講座/社區教保資源中心/親子活動/例行性活動

安全管理

衛生保健

衛生保健宣導

託藥制度

餐點營養

設計餐點

專人主廚

.....

環境安全

定期檢核

增添新設備

公共空間監測

.....

接送安全

接送制度

收托時間-8:00-16:00

課後延托-16:00-18:00

門禁管理



~ 歡迎加入安心大家庭 ~

1.安心官網

Home 最新消息 活動照片 活動影音 文件檔案 教師研習訊息 登入

2023 基隆市立安心幼兒園 安心寶貝 WELCOME 安心一甲子 幸福一輩子

05/20 童樂會

麻油蛋麵線

- 幼兒園介紹
- 歷史沿革
- 幼兒園願景/圖像
- 園長簡介
- 組織架構
- 業務掌職
- 安心大家族
- 班級概況
- 社區資源
- 交通資訊
- 招生訊息

榮譽榜 More

- 國語** 恭賀!! 本園三位代理教師考上111學年度台北市及基隆市正式教師!!! 2022-07-22

最新消息 More

- 總務(人事)** 基隆市立安心幼兒園112年度(第2期)特教學生助理人員甄選結果暨缺額公告 2023-08-18
- 總務(人事)** 基隆市立安心幼兒園112年度第2期第1次特教學生助理人員甄選結果暨缺額公告 2023-08-17
- 教保組** 法務部廣東教材資料庫網站-動畫介紹影片 2023-08-15
- 教保組** 教育部 112 年教師節敬師徵文活動辦法 2023-08-11
- 總務(人事)** 基隆市立安心幼兒園112年度特教學生助理人員(第2期)甄選簡章 2023-08-10
- 教保組** 112年基隆市失業耆職業訓練開班資訊一覽表 2023-08-08
- 總務中心** 112年8月暑假午餐點心表 2023-08-02
- 總務(人事)** 本園代理教師已足額錄取,不再進行第3次招考。 2023-07-31
- 教保組** 112年8月份交通安全短語及相關宣導文宣6則 2023-07-31
- 總務(人事)** 基隆市立安心幼兒園112學年度第10次代理教師甄選結果暨缺額公告 2023-07-28

活動照片 More

2.安心粉絲專頁

112學年度第一學期親師座談會

時間:8/19(六)09:00-12:00
地點:各分班 基隆市立安心幼兒園 敬邀

開學日期:8/30(三)

基隆市立安心幼兒園

821 個讚 · 935 位追蹤者

貼文 關於 Mentions 編譯者 相片 影片 更多

簡介

~~~~ 安然自得 心想事成 ~~~~  
◎生活,「安」然自得◎  
◎學習,「心」想事成◎  
◎社會-教育部生活 從做中學  
◎兒童畫畫孩子第二個家  
◎學習畫畫 理論實踐 繪畫 研究 探究 創新

- 粉絲團專頁-學校
- 安海區委會路482-1號, Keelung, Taiwan
- +886 2 430 3200
- askg.kl.edu.tw

推薦網站

#### 精選

- 基隆市立安心幼兒園 5月1日 在 4月30日 在 #112學年度各分班可招生缺額表出爐囉!! #歡迎加入安心大家庭囉!!
- 基隆市立安心幼兒園—在基隆市 仁愛國小大樓里, 4月30日 在 「基隆創藝、玩美學習」~新書發表會暨 學習區親子體驗活動 #拍照打卡上雲雲

#### 貼文

三寶看視 圖網格視



# 總務組報告

# 收費明細

(依據「基隆市教保服務機構收退費辦法」辦理)

1120802基府教前壹字第1120236981號令修正發布

| 收費項目   |           | 收費項目標準                               | 收費內容                       | 備註                                    |
|--------|-----------|--------------------------------------|----------------------------|---------------------------------------|
| 學費     |           | 我國少子女化對策計畫<br>幼兒免學費補助<br>(本園採直接扣除免繳) | 0元                         | 與幼兒園收費間的<br>差額由行政院協助<br>家長支付給幼兒園      |
| 雜費及代辦費 | 全日制       | 500元/月                               | $500 \times 4.5 = 2,250$ 元 | 代辦費包含午餐費、<br>點心費、活動費及<br>材料費          |
|        | 半日制       | 100元/月                               | $100 \times 4.5 = 450$ 元   |                                       |
|        | 半日制(不吃午餐) | 0元/月                                 |                            |                                       |
| 家長會費   |           | 一學期(4.5個月)                           | 100元                       |                                       |
| 保險費    |           | 一學期(4.5個月)                           | 175元                       |                                       |
| 課後留園   |           | 1 H/40元                              | $40 \times 99 = 3,960$ 元   | 以實際課留時數計<br>算                         |
|        |           | 2 H/80元                              | $80 \times 99 = 7,920$ 元   |                                       |
| 合計     |           | 半日(不午餐)                              | 275元                       | 110學年度<br>第1學期收費總額<br>(含家長會費、保<br>險費) |
|        |           | 半日+午餐                                | 725元                       |                                       |
|        |           | 全日                                   | 2,250元                     |                                       |
|        |           | 全日+課留1H                              | 6,210元                     |                                       |
|        |           | 全日+課留2H                              | 8,460元                     |                                       |

## 「0至6歲國家一起養」之少子女化政策

| 胎次別 | 109學年度額度 | 110學年度額度 | 111學年度起額度 |
|-----|----------|----------|-----------|
| 第1胎 | 2000/月   | 1000/月   | 500/月     |
| 第2胎 | 2000/月   | 免費       | 免費        |
| 第3胎 | 2000/月   | 免費       | 免費        |

# 各項補助相關注意事項

| 計畫名稱       | 補助內容                                                                                                                                                                                                             |
|------------|------------------------------------------------------------------------------------------------------------------------------------------------------------------------------------------------------------------|
| 我國少子女化對策計畫 | <ol style="list-style-type: none"><li>1. 補助年齡:0-6歲幼兒</li><li>2. 入學時免繳「學費」，家長自行繳交雜費及代辦費(含活動費、材料費、點心費及午餐費)。</li><li>3. 具低收入戶、中低收入戶家庭子女者，免繳活動費、材料費、點心費及午餐費。</li><li>4. <u>符合資格者學雜費直接扣抵。</u></li></ol>               |
| 家長會費       | <ol style="list-style-type: none"><li>1. 低收入戶免繳。</li><li>2. 以家庭為單位，每戶收取一位費用(符合減免資格者，免繳家長會費)，本園收費以兄姐為收費對象。</li></ol>                                                                                              |
| 保險費        | 公所所列冊低收入戶、原住民子女、身或心重度殘障家長或幼兒(需有手冊)免繳。                                                                                                                                                                            |
| 課後留園費      | <ol style="list-style-type: none"><li>1. 低收入戶、中低收入家庭及其他經濟情況特殊者(經濟情況特殊者指經直轄市、縣(市)主管機關專案核准，屬經濟弱勢且有必要協助之家庭之幼兒)。</li><li>2. <u>家戶年所得新臺幣三十萬元以下之五足歲幼兒。</u>但不包括家戶擁有第三筆以上不動產且其公告現值合計逾新臺幣六百五十萬元，或年利息所得逾新臺幣十萬元者。</li></ol> |

# 基隆市公立幼兒園減免費用基準表

| 身分別        | 減免費用基準        | 證明文件                                       | 說明                                                                                                                                                                   |
|------------|---------------|--------------------------------------------|----------------------------------------------------------------------------------------------------------------------------------------------------------------------|
| 低收入戶幼兒     | 免繳費用          | 低收入戶證明                                     | <p>一、本表減免費用含學費、雜費、材料費、活動費、午餐費及點心費，其餘費用不在此限。</p> <p>二、請領政府相同性質之托育津貼或補助者以擇一擇優方式辦理，不得重複請領其他就學費用補助，並以補助應繳費金額為上限。</p> <p>三、第一學期於1月15日或第二學期於7月15日後，始具減免身分別之證明資料者，不予減免。</p> |
| 中低收入戶幼兒    | 免繳費用          | 中低收入戶證明                                    |                                                                                                                                                                      |
| 身心障礙幼兒     | 免繳費用          | 經特殊教育學生鑑定及就學輔導會審核通過並登錄於教育部特教通報網者，檢附相關文件影本。 |                                                                                                                                                                      |
| 第二胎(含)以上幼兒 | 免繳費用          | 戶口名簿或戶籍謄本(記事欄勿省略)未具本國籍之兄姊不予採計胎次別。          |                                                                                                                                                                      |
| 第一胎幼兒      | 每月繳費不超過1,000元 | 免附證明。                                      |                                                                                                                                                                      |
| 非本國籍幼兒     | 比照第一胎幼兒收費     | 依教育部國民及學前教育署112年1月9日臺教國署幼字第1120002798號函辦理。 |                                                                                                                                                                      |



# 「0至6歲國家一起養」之少子女化政策

|      |                   | 全日制       |                                    |
|------|-------------------|-----------|------------------------------------|
| 幼兒年齡 | 屬性                | 收費分攤方式    |                                    |
|      |                   | 家長每月繳費(元) | 政府協助支付                             |
| 5歲   | 第1胎               | 500       | 幼兒園收費數額與家長繳交費用之間的差額，由行政院協助家長支付給幼兒園 |
|      | 第2胎(含)以上          | 0         |                                    |
|      | 低收入戶、中低收入戶、身心障礙幼兒 | 0         |                                    |
| 4歲   | 第1胎               | 500       | 幼兒園收費數額與家長繳交費用之間的差額，由行政院協助家長支付給幼兒園 |
|      | 第2胎(含)以上          | 0         |                                    |
|      | 低收入戶、中低收入戶、身心障礙幼兒 | 0         |                                    |
| 3歲   | 第1胎               | 500       | 幼兒園收費數額與家長繳交費用之間的差額，由行政院協助家長支付給幼兒園 |
|      | 第2胎(含)以上          | 0         |                                    |
|      | 低收入戶、中低收入戶、身心障礙幼兒 | 0         |                                    |
| 2歲   | 第1胎               | 500       | 幼兒園收費數額與家長繳交費用之間的差額，由行政院協助家長支付給幼兒園 |
|      | 第2胎(含)以上          | 0         |                                    |
|      | 低收入戶、中低收入戶、身心障礙幼兒 | 0         |                                    |

# 「0至6歲國家一起養」之少子女化政策

|      |                   | 半日制（用餐） |                                    |
|------|-------------------|---------|------------------------------------|
| 幼兒年齡 | 屬性                | 收費分攤方式  |                                    |
|      |                   | 家長每月繳費  | 政府協助支付                             |
| 5歲   | 第1胎               | 100     | 幼兒園收費數額與家長繳交費用之間的差額，由行政院協助家長支付給幼兒園 |
|      | 第2胎(含)以上          | 0       |                                    |
|      | 低收入戶、中低收入戶、身心障礙幼兒 | 0       |                                    |
| 4歲   | 第1胎               | 100     | 幼兒園收費數額與家長繳交費用之間的差額，由行政院協助家長支付給幼兒園 |
|      | 第2胎(含)以上          | 0       |                                    |
|      | 低收入戶、中低收入戶、身心障礙幼兒 | 0       |                                    |
| 3歲   | 第1胎               | 100     | 幼兒園收費數額與家長繳交費用之間的差額，由行政院協助家長支付給幼兒園 |
|      | 第2胎(含)以上          | 0       |                                    |
|      | 低收入戶、中低收入戶、身心障礙幼兒 | 0       |                                    |
| 2歲   | 第1胎               | 100     | 幼兒園收費數額與家長繳交費用之間的差額，由行政院協助家長支付給幼兒園 |
|      | 第2胎(含)以上          | 0       |                                    |
|      | 低收入戶、中低收入戶、身心障礙幼兒 | 0       |                                    |

# 「0至6歲國家一起養」之少子女化政策

| 半日制(不吃午餐) |                   |        |                                    |
|-----------|-------------------|--------|------------------------------------|
| 幼兒年齡      | 屬性                | 收費分攤方式 |                                    |
|           |                   | 家長每月繳費 | 政府協助支付                             |
| 5歲        | 第1胎               | 0      | 幼兒園收費數額與家長繳交費用之間的差額，由行政院協助家長支付給幼兒園 |
|           | 第2胎(含)以上          | 0      |                                    |
|           | 低收入戶、中低收入戶、身心障礙幼兒 | 0      |                                    |
| 4歲        | 第1胎               | 0      | 幼兒園收費數額與家長繳交費用之間的差額，由行政院協助家長支付給幼兒園 |
|           | 第2胎(含)以上          | 0      |                                    |
|           | 低收入戶、中低收入戶、身心障礙幼兒 | 0      |                                    |
| 3歲        | 第1胎               | 0      | 幼兒園收費數額與家長繳交費用之間的差額，由行政院協助家長支付給幼兒園 |
|           | 第2胎(含)以上          | 0      |                                    |
|           | 低收入戶、中低收入戶、身心障礙幼兒 | 0      |                                    |
| 2歲        | 第1胎               | 0      | 幼兒園收費數額與家長繳交費用之間的差額，由行政院協助家長支付給幼兒園 |
|           | 第2胎(含)以上          | 0      |                                    |
|           | 低收入戶、中低收入戶、身心障礙幼兒 | 0      |                                    |

# 「0至6歲國家一起養」之少子女化政策

- ◎就讀公立幼兒園之幼生補助採「胎次別」方式收費。
- ◎開學後班級老師會發給各位家長「幼兒就學補助申請確認單」，請家長協助確認寶貝們的「胎次別」，確認後方能製作學費單。

2. 本市公立幼兒園教保服務期程為每學期 4.5 個月，現經教育部由相關資訊平台比對，您家中幼兒之身分屬性為：

+

| 全日班                                                                             | 半日班                                                                           | 半日班(不吃午餐)                                                  |
|---------------------------------------------------------------------------------|-------------------------------------------------------------------------------|------------------------------------------------------------|
| <input type="checkbox"/> <u>第一胎</u> ：<br>每月繳交 <b>500</b> 元，全學期為 <b>2,250</b> 元。 | <input type="checkbox"/> <u>第一胎</u> ：<br>每月繳交 <b>100</b> 元，全學期為 <b>450</b> 元。 | <input type="checkbox"/> <u>第一胎</u> ：<br>免費。               |
| <input type="checkbox"/> <u>第二胎(含)以上</u> ：<br>免費。                               | <input type="checkbox"/> <u>第二胎(含)以上</u> ：<br>免費。                             | <input type="checkbox"/> <u>第二胎(含)以上</u> ：<br>免費。          |
| <input type="checkbox"/> <u>低收入戶、中低收入戶及身心障礙幼兒</u> ：<br>免費。                      | <input type="checkbox"/> <u>低收入戶、中低收入戶及身心障礙幼兒</u> ：<br>免費。                    | <input type="checkbox"/> <u>低收入戶、中低收入戶及身心障礙幼兒</u> ：<br>免費。 |

- 為了讓之後相關補助得以順利進行，需要佐證資料，請家長提供最新版本的戶口名簿，**詳細記事不可省略，若有更改資料者**，於開學後將資料繳交給班級老師。

# 學生平安保險

## 保險費用

112學年度每位學生之保險費為525元，其中家長負擔及政府補助分述如下（幣別：新臺幣）：

| 幼兒園、國小、國中、高中職<br>(含補校及進修學校) |       |      | 外國僑民<br>(完全自繳保費學生) |       |      |
|-----------------------------|-------|------|--------------------|-------|------|
| 學期                          | 家長負擔  | 政府補助 | 學期                 | 家長負擔  | 政府補助 |
| 第1學期                        | 175 元 | 88 元 | 第1學期               | 263 元 | 0 元  |
| 第2學期                        | 175 元 | 87 元 | 第2學期               | 262 元 | 0 元  |

# 幼生請假退費

◎事先請假，連續5天以上，不含假日，  
可申請退費，請家長填寫請假單

◎第一胎一般生為主



Keelung  
Keelung  
Keelung  
安心幼兒園

基隆市立安心幼兒園  
請假單

班級 \_\_\_\_\_ 幼兒姓名 \_\_\_\_\_

# 幼生請假退費

## 連續五日以上請假單

一、請假流程：填寫假單→導師簽名→餐點執秘→出納辦理→第一聯家長留存→第二聯分班留存→第三聯退費申請用。

二、依據基隆市教保服務機構收退費辦法辦理：

第九條 幼兒因故請假並於事前辦妥請假手續，且請假日數連續達五日以上者，教保服務機構應按幼兒實際請假日數與當月教保服務總日數之比例計算，退還當月點心費、午餐費、交通費，其餘項目不予退費；以次數計費之課後延托費準用之。

前項請假期間跨越接續之休假日、例假日或其他應放假日，不列入請假日數計算；請假期間跨越學期者，不同學期之請假日數，不得併計。

第十條 因法定傳染病、流行病或流行性疫情等強制停課連續達七日以上者，教保服務機構應以連續停課日數中，扣除休假日、例假日及其他應放假日數後，按所餘日數與當月應提供教保服務總日數之比例計算，退還當月點心費、午餐費、交通費，其餘項目不予退費；以次數計費之課後延托費準用之。前項停課期間跨越接續之休假日、例假日或其他應放假日，列入強制停課日數計算。

第十二條 教保服務費用按月採比例方式計算退還者，如有跨月情形，其退還費用比例，應按月分開計算。

註：(一)如符以上退費標準者，請家長於請假一週前填寫假單，唯狀況特殊或重大事故，無法事前辦理者，可先來電告知導師，並於假滿回園時補辦請假手續。

(二)若遇疫情嚴峻自動請假者，請口頭告知導師請假起迄日期，可不用再填寫請假單！

三、粗線由園方填寫，請假單使用完畢後，可再與本園申請領用。

四、假單不可塗改，並需於導師批程後三日內(含批示當日)送交教保組登錄。

五、退費統一於下個月10日前完成退費匯款，第一次退費(或有變動監護人時)，請檢附幼兒或監護人存摺影本，若提供非郵局之帳號需扣30元手續費。



# 幼生請假退費

## 基隆市立安心幼兒園 連續五日以上請假單

填表日期： 年 月 日

|                    |                                                                                                                                                  |                                                             |                                                                                                |
|--------------------|--------------------------------------------------------------------------------------------------------------------------------------------------|-------------------------------------------------------------|------------------------------------------------------------------------------------------------|
| 幼 生 姓 名            |                                                                                                                                                  | 班 級 名 稱                                                     |                                                                                                |
| 家 長 簽 章            |                                                                                                                                                  | 導 師 簽 章                                                     |                                                                                                |
| 請 假 日 期            | 年 月 日 起 至 年 月 日 止，共計 天                                                                                                                           |                                                             |                                                                                                |
| 假 別                | <input type="checkbox"/> 事假 <input type="checkbox"/> 病假 <input type="checkbox"/> 其他 _____                                                        |                                                             |                                                                                                |
| 身 分 別<br>(教 師 填 寫) | <input type="checkbox"/> 一般生 <input type="checkbox"/> 低收 <input type="checkbox"/> 中低收 <input type="checkbox"/> 原住民 <input type="checkbox"/> 身心障礙 |                                                             |                                                                                                |
| 胎 次 別              | <input type="checkbox"/> 第一胎 <input type="checkbox"/> 第二胎(含)以上                                                                                   |                                                             |                                                                                                |
| 經 費 別<br>(導 師 填 寫) | 登 記 日 制                                                                                                                                          | 接 送 方 式                                                     | 課 後 留 園                                                                                        |
|                    | <input type="checkbox"/> 全日班<br><input type="checkbox"/> 半日用餐<br><input type="checkbox"/> 半日不用餐                                                  | <input type="checkbox"/> 自接<br><input type="checkbox"/> 校外車 | <input type="checkbox"/> 無<br><input type="checkbox"/> 17:00<br><input type="checkbox"/> 18:00 |
| 退 費<br>(園 方 填 寫)   | <input type="checkbox"/> 可退費，退\$ _____ 元 <input type="checkbox"/> 不退費，原因： _____                                                                  |                                                             |                                                                                                |
| 申 請 單 位            | 餐 點 執 秘                                                                                                                                          | 出 納 人 員                                                     | 園 長                                                                                            |
| 本園 / 分班            |                                                                                                                                                  |                                                             | 001281                                                                                         |
| 分 班 組 長            | 教 保 組 長                                                                                                                                          | 總 務 組 長                                                     |                                                                                                |
|                    |                                                                                                                                                  |                                                             |                                                                                                |

第一聯：家長留存(白) 第二聯：分班留存(黃) 第三聯：退費申請用(紅)

# 接送安全

- 家長或委託他人接送時，請務必出示接送證(今年為紫色)。
- 若臨時委託他人接送者，請家長務必預先電話通知導師，另未電話通知或未持本接送卡接送幼兒者，導師需與家長進行確認，並於接送紀錄簽章後，方可將幼兒帶離園所。
- 無完全行為能力者或未成年人禁止接送幼兒。
- 為顧及幼童安全，杜絕他人冒領使用，卡片遺失或損毀，請盡速告知班級導師註銷及申請補發，以確保幼兒之安全。

# 幼兒接送證—今年是紫色



基隆市立  
**安心幼兒園**

學年度 **幼·兒·接·送·證**

班 級                      姓 名

接送者                    關 係

家長或委託他人接送幼兒時，請務必出示本

## 使用須知

- 本卡使用期限至 **113** 年07月31日，未蓋有本園鋼印，無效。
- 若臨時委託他人接送者，家長須預先電話通知導師，另未電話通知或未持本卡接送幼兒者，導師需與家長進行確認，並於「接送紀錄」簽章後，方可將幼兒帶離園所。
- 無完全行為能力者及未成年人禁止接送幼兒。
- 為顧及幼童安全，杜絕他人冒領使用，卡片遺失或損毀，請盡速告知班級導師註銷及申請補發，以確保幼兒之安全。
- 聯繫電話請洽各分班或洽行政中心教保組電話：  
本園行政中心教保組 (02)2430-3200\*10

# 接送幼兒時請注意交通安全及幼兒安全 --以本園為例

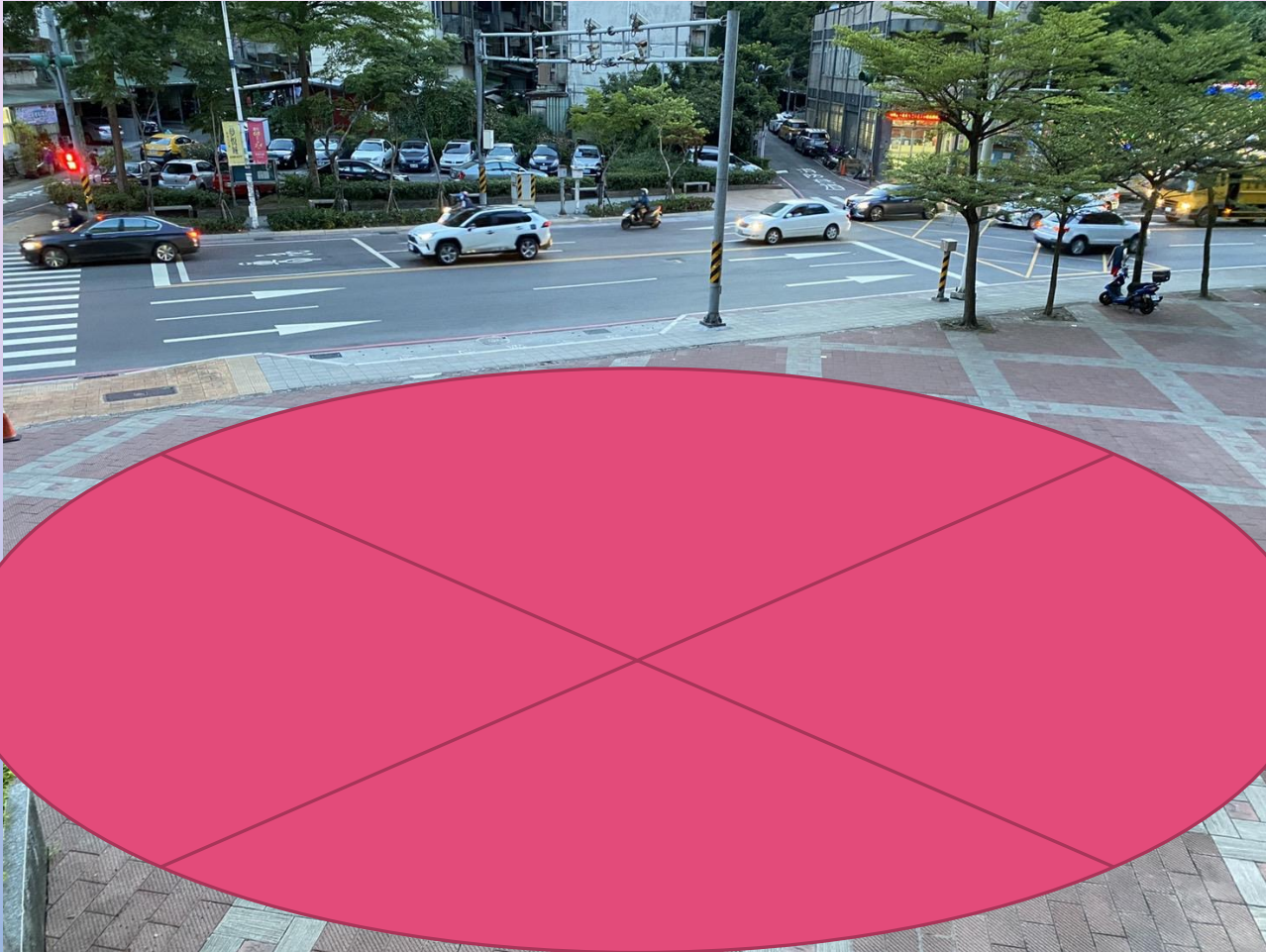

機車請勿騎上紅磚區，謝謝合作

# 其他事項

# 圍兜、運動服款式



每週二、五穿著  
運動服

# 衛生保健宣導

主講人：張志遠、黃于晏

健康中心 護理師 黃于晏製



期初、期末身高體重測量



塗氟及口腔檢查



幼兒發展檢核表施測



108年次聽力檢查  
(新生)

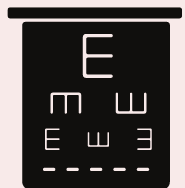

視力檢查(大·中班)



衛教宣導



流感疫苗接種



緊急傷病處理



# 學前兒童發展檢核表

6歲(5歲11個月16天-6歲11個月15天)



填表人姓名：\_\_\_\_\_ 檢核單位：\_\_\_\_\_ 電話：\_\_\_\_\_

填表人身份： 醫療人員  老師  社工人員  家長  其他

台北市政府95年12月編製  
基隆市政府102年03月印製

## 兒童基本資料

兒童姓名：\_\_\_\_\_ 性別：男 女

身份證字號：\_\_\_\_\_

電話：(日) \_\_\_\_\_ (夜) \_\_\_\_\_

未就學 已就學 \_\_\_\_\_ 幼兒園

戶籍住址：\_\_\_\_\_ 縣 \_\_\_\_\_ 市(鎮、鄉) \_\_\_\_\_

現住住址：\_\_\_\_\_

原籍國籍：-台灣 -大陸 -泰國 -印尼 -越南 -柬埔寨 -緬甸 -其他 \_\_\_\_\_

母：-台灣 -大陸 -泰國 -印尼 -越南 -柬埔寨 -緬甸 -其他 \_\_\_\_\_

出生日期：\_\_\_\_\_年 \_\_\_\_\_月 \_\_\_\_\_日  
 早產兒請填此項 → 預產日期：\_\_\_\_\_年 \_\_\_\_\_月 \_\_\_\_\_日  
 檢核日期：\_\_\_\_\_年 \_\_\_\_\_月 \_\_\_\_\_日  
 實足年齡：\_\_\_\_\_歲 \_\_\_\_\_個月 \_\_\_\_\_天 (請務必填寫)

每格欄位須確實填寫 (藍、黑筆)

## 發展遲緩高危險因子

1. 早產(懷孕未滿36週) 2. 出生體重未滿2500公克 3. 以上皆無
- 先天性異常：1. 染色體異常(如唐氏症、特納氏症等) 2. 頭顱顱面異常(如唇顎裂、外耳異常等) 3. 先天性新陳代謝異常(如苯酮尿症、甲狀腺功能低下等) 4. 水腦脊髓液 5. 頸骨提早閉合 6. 先天性心臟病 7. 手足缺損畸形 8. 其它 \_\_\_\_\_ 9. 以上皆無
- 產前、產程或產後問題：  
1. 孕前期前三個月感染德國麻疹 2. 母親經期有不正常出血、安胎、糖尿病、妊娠出血、梅毒、酗酒、抽煙 3. 產程有胎心音下降、吸入胎便、呼吸窘迫、窒息缺氧須急救、住保溫箱 \_\_\_\_\_ 天 4. Apgar 分數過低：5分鐘後 < 7(或小於等於6) 請參考母子手冊的出生記錄 5. 出生後有痙攣、無呼吸、反覆嘔吐、低體溫或哺乳不良等 6. 重度黃疸需換血 7. 其它 \_\_\_\_\_ 8. 以上皆無
- 腦部疾病或受傷：1. 水腦 2. 出血或缺氧 3. 腦部感染 4. 癲癇 5. 腦瘤 6. 其它 \_\_\_\_\_ 7. 以上皆無
- 家族史或環境因素：1. 近親有視聽障礙、智能不足、精神疾病 2. 社經不利狀況 3. 孤兒或受虐兒 4. 以上皆無

若沒有2題以上答案是在網底圈內且無任何1題有★答案是在網底圈內，表示通過此階段檢測。日後仍請隨著小孩的發展，按檢核表的年齡層持續追蹤檢核。

任何2題答案是在網底圈內，或有上列表內題號前有★之任何1題答案是在網底圈內，填寫人認為兒童有其它不正常的功能或行為表現，請儘早向當地衛生局或衛生所諮詢(02-24662357) 並與所在地區

## 發展里程碑檢核

兒童符合該項目描述的现象圈選「是」，若不符合或沒有該項目描述的现象圈選「否」，註記(實作)的題項表示附有圖形，請實地測試，再紀錄兒童反應。

|                                                                                                                              |   |   |
|------------------------------------------------------------------------------------------------------------------------------|---|---|
| ★ 1. 能不須扶桌而把身體撐下玩玩具然後從桌沿的姿勢                                                                                                  | 是 | 否 |
| 2. 能跑(姿勢怪異或常跌到均不算通過)                                                                                                         | 是 | 否 |
| 3. 能雙腳離地連續跳躍(雙腳必須能同時離地然後同時著地，若明顯的力量不對稱而造成兩腳高低不一，則不算通過)                                                                       | 是 | 否 |
| 4. 能不須扶牆壁或欄杆走下樓梯，一階一階                                                                                                        | 是 | 否 |
| 5. (實作)看圖跟仿畫+□△◇中三個圖形(圖：實線條不斷裂，無嚴重越線或閉閉，角數目正確且轉彎無困難)                                                                         | 是 | 否 |
| ★ 6. 能夠向別人述說發生在自己身上的事情(如轉告老師交待的事，描述學校發生的事件等)                                                                                 | 是 | 否 |
| 7. (實作)能說出四種顏色的名稱(圖2用手依序指著紅、黃、藍、綠的圓圈並問「這是什麼顏色?」)                                                                             | 是 | 否 |
| 8. (實作)有「七個」的數量概念(圖3要求兒童「請你用筆一個一個圈小黑點，圈到7個就停下來，把筆這的表」，兒童如果圈6個或8個，鼓勵兒童再檢查一次，以第二次表現計算)                                         | 是 | 否 |
| 9. (實作)能唸出阿拉伯數字(圖4用手依序指著5、8、7、4、6、3、9、2並問「這是什麼數字?」答對7個通過)紀錄正確個數：<br>_____ / 8                                                | 是 | 否 |
| ★ 10. 口齒不清，常常要求再說一遍或由照顧大人傳譯才能聽懂                                                                                              | 是 | 否 |
| ★ 11. 已能用句子表達，但說話明顯不流暢，十句話裡有兩句出現結巴現象，且持續半年以上                                                                                 | 是 | 否 |
| ★ 12. 常常自言自語，或像自言自語一樣重複說自己有興趣的事，不響別人的反應                                                                                      | 是 | 否 |
| 13. 因為下列任一行為問題而在團體中顯得突出：(1)上課無法維持在座位上，走來走去或離開教室；(2)常常和同學或老師發生爭執對立衝突而後孤立、排斥；(3)通常自己一個人玩，不會主動交朋友；(4)完成工作、參與活動跟不上同學，常常需要別人特別協助等 | 是 | 否 |

圖1



圖2



圖3

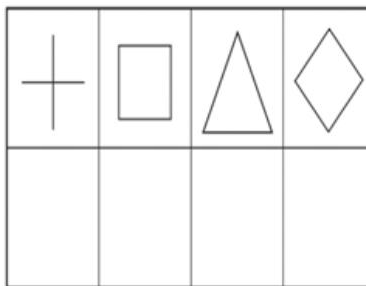

圖4



此學前兒童發展檢核表為初步篩檢，若有異常會由衛生所護理師進行複評後，開立轉介單，再請家長帶至醫療院所進行更進一步的評估鑑定，以期「早期發現、早期治療」，把握早期療育黃金期(6歲以前)

基隆市立安心幼兒園 分班(健康中心)『幼兒在園突發傷病通知單』

※請導師協助告知家長處理方式，並將通知單幼兒帶回家中

日期： 處理時間： 班級： 姓名：

健康中心處理方式

- 舊傷換藥
- 發燒，體溫：\_\_\_\_\_°C，予通知家人帶回就醫。
- 腹部不適疼痛，予\_\_\_\_\_塗抹。
- 腸胃道症狀，(嘔吐、腹瀉，\_\_\_\_\_次)，予通知家人帶回就醫。
- 眼睛癢揉到紅腫  眼睛進異物，予生理食鹽水沖洗、冰敷。
- 其他常見處理類別：

| 傷別                           | 受傷處 | 傷口狀況 | 處理方式                       |
|------------------------------|-----|------|----------------------------|
| <input type="checkbox"/> 擦傷  |     | ○ 疼痛 | ○ 予傷口加壓止血、生理食鹽水清洗，優碘消毒後包紮。 |
| <input type="checkbox"/> 刺傷  |     | ○ 發紅 |                            |
| <input type="checkbox"/> 抓傷  |     | ○ 破皮 | ○ 予傷口生理食鹽水清洗，優碘消毒後包紮。      |
| <input type="checkbox"/> 割傷  |     | ○ 出血 |                            |
| <input type="checkbox"/> 灼燙傷 |     | ○ 發青 | ○ 生理食鹽水沖洗                  |
| <input type="checkbox"/> 夾壓傷 |     | ○ 水泡 | ○ 冰敷                       |
| <input type="checkbox"/> 撞傷  |     | ○ 腫脹 | ○ 冰敷加壓                     |
| <input type="checkbox"/> 扭傷  |     |      | ○ 彈繩、三角巾使用                 |
| <input type="checkbox"/> 咬傷  |     |      | ○ 雙秀雷軟使用                   |
| <input type="checkbox"/> 其他： |     |      | ○ 其他：                      |

返家照護注意事項

- 請帶至醫療院所就診，若出現發燒、以其診斷為腸病毒、A型流感、結膜炎(紅眼症)、水痘、腮腺炎等請請假於家中休養，暫勿到校，以免疫情蔓延擴大，並請通知導師以利傳染病通報。
- 請再觀察傷口、受傷部位及不適症狀是否加劇，若加劇請帶至醫療院所就診。
- 保持傷口清潔、每日換藥、洗澡時紗布務必淋濕後再取下換藥。
- 運動傷害一定要休息，以免症狀加劇，前三天採冰敷緩解疼痛，三天過後可溫熱敷消除腫脹及瘀青。

\*本通知單園方留存聯，請於每月5日前(繳回前一個月資料)至行政中心護理師處彙整

導師： 護理師： 園長：  
分班組長： 教保組長：

第一聯(白)園方留存 第二聯(紅)家長留存

# 幼兒在園突發傷病通知單

幼兒於園內身體不適或受傷，經由護理師身體評估處理或協助傷口護理後，會開立此通知單，請家長詳細閱讀返家照護注意事項



## 基隆市立安心幼兒園幼兒託藥單 000001

|       |                                                                                                                                                                |  |
|-------|----------------------------------------------------------------------------------------------------------------------------------------------------------------|--|
| 班 級   | 姓 名                                                                                                                                                            |  |
| 疾病症狀  | <input type="checkbox"/> 感冒(咳嗽、流鼻水) <input type="checkbox"/> 腸胃炎<br><input type="checkbox"/> 其他( )                                                             |  |
| 用藥藥量  | <input type="checkbox"/> 藥粉每次( )包 <input type="checkbox"/> 藥水每次( )CC <input type="checkbox"/> 藥丸 <input type="checkbox"/> 藥膏<br><input type="checkbox"/> 其他( ) |  |
| 用藥時間  | <input type="checkbox"/> 午餐前 <input type="checkbox"/> 午餐後                                                                                                      |  |
| 注意事項  | <input type="checkbox"/> 需冷藏(藥粉、藥水、兩者都要)<br><input type="checkbox"/> 需事先搖勻 <input type="checkbox"/> 其他( )                                                      |  |
| 用藥日期  | 年 月 日至 年 月 日·共計 日                                                                                                                                              |  |
| 家長簽名  |                                                                                                                                                                |  |
| 餵藥者簽名 | 備註                                                                                                                                                             |  |
| 餵藥日期  |                                                                                                                                                                |  |

第一聯由委託者存根(白) 第二聯由本園存根(紅)

# 託藥單

請家長們詳細閱讀幼兒託藥規定  
 若有託藥需求，請詳細填寫託藥單  
 後，將欲服用藥物及託藥本一起裝  
 於託藥袋內交給教師



## 基隆市立安心幼兒園幼兒託藥規定

11207修正

- 一、依「幼兒教育及照顧法」暨幼兒教保及照顧服務實施準則規定，幼兒如需在園內服藥，需事先填妥託藥單，以落實託藥制度及提高用藥安全性。
- 二、若幼兒需在園服藥時，請確實填寫完整託藥單(務必簽名)，將託藥單與一日份藥品及餵藥器具(如藥杯、空針等)放入託藥袋中，需冷藏請務必填寫清楚，交給班上導師，如發生任何副作用，立即連繫家長，討論後續處理程序。導師代為餵服之藥品，僅接受由醫療機構合格醫師開立處方簽的藥品，保健食品或自行購買成藥，請勿帶至學校，例如：益生菌、糖漿、退燒藥水。
- 三、家長若未交『幼兒託藥單』給導師或託藥單若有填寫不清楚時，園方導師會連絡家長確定後才予餵食並請補填幼兒託藥單，若無聯繫到家長，恕導師無法在園協助幼兒服藥請見諒!
- 四、為顧及幼兒之身體健康，及避免將病菌傳染給其他幼兒(如：流行性感冒(含新冠)、腸病毒、諾羅及輪狀病毒、水痘、麻疹等)，請盡量讓身體不適的幼兒在家中休息，回復免疫力。

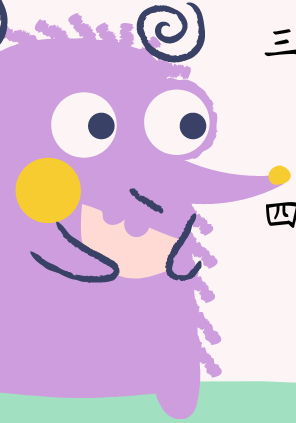
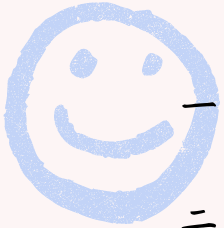

## 基隆市立安心幼兒園幼兒託藥規定

11207修正

五、本委託單為一式二聯複寫，第一聯由委託者存根，第二聯由本園存查。

六、本委託本使用完畢後，可再與本園申請領用。

**託藥的程序:**請家長詳細填寫託藥本之內容。

疾病症狀、用藥藥量、用藥時間、注意事項、用藥日期、家長簽名。

**餵藥時需注意的事項:**

每次給藥前應三讀五對----

★三讀即是:取出藥袋核對託藥單、取出藥包或藥水時、放回藥袋時。

★五對即是:幼兒對、藥物對、劑量對、時間對、途徑對。

**備註:**

- 1.行政院衛生署建有「兒童就醫及用藥安全手冊」。
- 2.每學期初於親師座談會時向家長說明「幼兒在園託藥規定」，並提供「幼兒託藥本」，讓家長於需要時使用。
- 3.如需連續服藥可將日期填寫由服藥第一日至停藥日，以減少家長不便。
- 4.家長若未交「幼兒託藥單」給老師，老師無法在園協助幼兒服藥請見諒!

附件:本園託藥及餵藥作業流程、安全餵藥步驟及注意事項各乙份。



# 基隆市立安心幼兒園託藥及餵藥作業流程

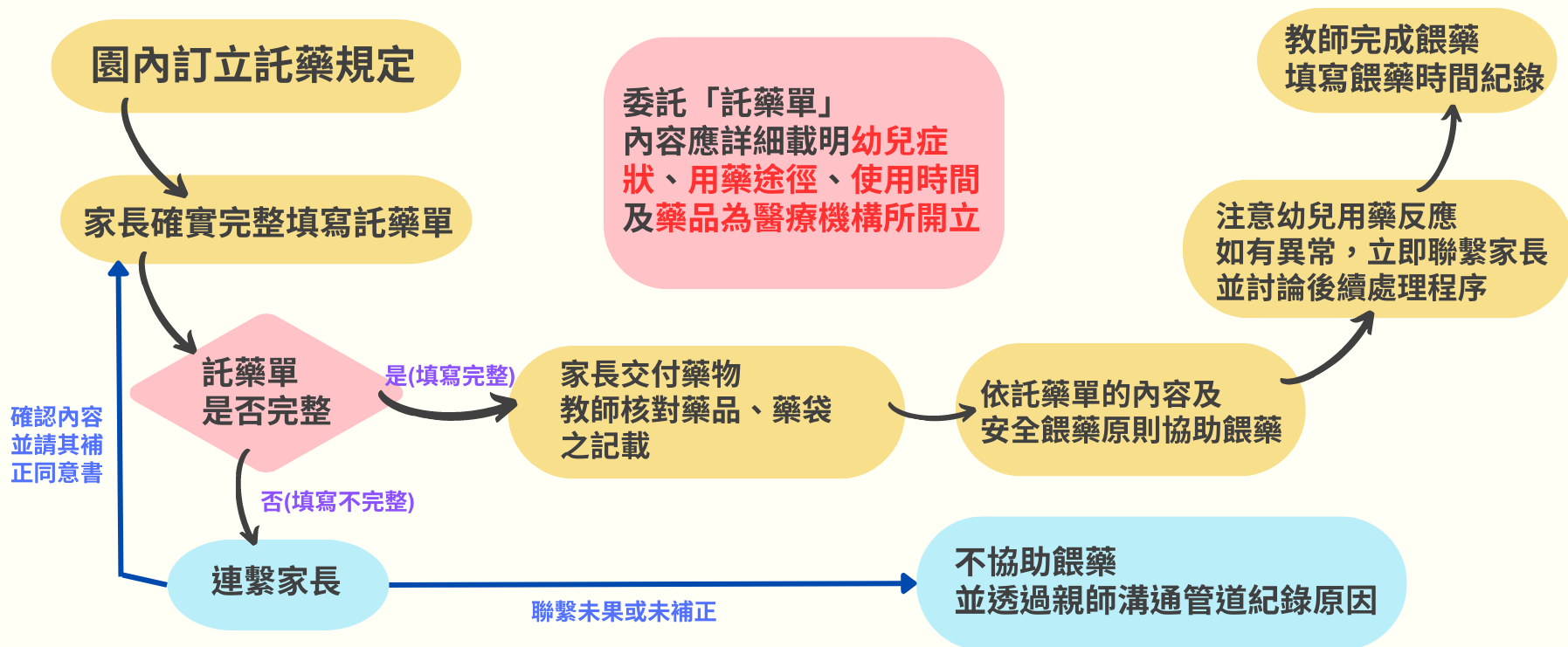

# 基隆市立安心幼兒園**安全餵藥原則**-步驟及注意事項

## 步驟1

給藥前先洗手。

準備藥物時，必須先**核對**幼兒姓名、藥物名稱、劑量、給藥時間及途徑，並**確認**藥物為醫療機構所開立藥品。

## 步驟2

告知幼兒為何要服用這些藥物，**絕對不要將藥物當成糖果誘導幼兒服用。**

## 步驟3

對能接受吃藥且不抗拒的幼兒，可將藥物放入藥杯，再協助其服下並喝水。  
遇到害怕吃藥的幼兒時，可直接以湯匙、口部藥水注射器、餵藥吸管或是餵藥空針給藥。

## 步驟4

無法自行服藥的幼兒，給藥時可將幼兒側抱於懷中，從嘴角兩側緩慢注入藥水。  
建議採分段給藥，單次注入藥水不要大於1cc，看到幼兒吞下藥水後，再給第2次，以避免幼兒噎到。

## 步驟5

給藥後洗手。

參考教育部編製「幼兒園教保活動課程大綱-健康安全實用手冊」



# 護眼123 遠離近視好簡單!



**1** 每**1**年定期檢查視力



**2** 幼兒**2**歲前不看螢幕  
2歲後1天不超過**1**小時



**3** 用眼**30**分鐘, 休息**10**分鐘  
每天戶外活動達**120**分鐘

經費由國民健康署運用菸品健康福利捐支應

## 開學了!

## 打敗惡視力

# 快用Eye眼6撇步

**1** 每天戶外活動120分鐘以上



**4** 早睡早起充份休息



**2** 2歲以下避免看螢幕,  
大於2歲每日不超過1小時



**5** 均衡飲食, 天天五蔬果



**3** 用眼30分鐘, 休息10分鐘



**6** 每年定期1-2次檢查視力

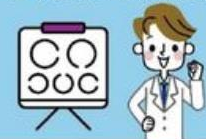

3歲起, 孩子的視力會迅速發展, 透過視力檢查幫助幼兒早期發現有無發育遲緩或異常罹患眼疾的問題, 近視是疾病, 由於學齡前期孩童的用眼習慣來自家長或照顧者(含保姆), 為孩子建立近視防治的生活型態, 從小應養成正確用眼的好習慣喔!!

The background features a stylized landscape. At the top, a yellow sun with rays is on the left, and a grey cloud with raindrops is on the right. Below the sun is a grey cloud. The middle section is a light beige textured area containing the title. The bottom section shows a brown ground line with green bushes, a tree with a brown trunk and green foliage, and grey rocks. The very bottom is a solid blue horizontal band.

# 防災宣導-家庭防災卡

臺灣地理環境特殊，無法避免颱風與地震等天然災害之發生，屬於高災害潛勢地區。一但發生大規模災害，交通通訊往往相當混亂且可能中斷，家庭成員的團聚，常常會有所困難，此時凸顯『家庭防災卡』的重要性。透過家長填寫『家庭防災卡』並讓幼兒攜帶於身上或書包裡，使災時便於聯絡親人，家長平時可與孩子參與防災教育課題，讓防災意識向下扎根。



**家庭防災卡**

姓名  學校

緊急聯絡人  關係  電話

約定通訊方式  
[包含指定通訊軟體\社群媒體\簡訊]

學校

家庭

約定集合地點

填寫日期  年  月  日  教育節

教育節防災教育資訊網 校園防災花路米FB 防災教育花路米電子報 防災教育報群組Line@

※每年都要定期確認資訊喔！



# 家庭防災卡

姓名

學校

緊急聯絡人

關係

電話

## 約定通訊方式

[包含指定通訊軟體、社群媒體、簡訊]

學校

家庭

## 約定集合地點

填寫日期

年

月

日



教育部防災教育資訊網



校園防災花路米FB



防災教育花路米電子報



防災教育報你知Line@

\ 每年都要定期確認資訊喔 /



姓名 王曉明

學校 花路米國小

緊急聯絡人

關係

電話

王大富

爸爸

0921-345678

陳曉玫

媽媽

0921-345678

陳雅婷

阿姨

0921-345678

## 約定通訊方式

[包含指定通訊軟體、社群媒體、簡訊]

學校

Line 509班群組

家庭

Line 我們這一家群組

## 約定集合地點

家巷口公園

填寫日期

112 年

1 月

15 日

